jankurtz

*designed in affalterbach

FIAM ITALIAN OUTDOOR collection

follow us
jankurtz.design

index

amida 42
amida colour edition 20
amida soft 43
amida xxl 42
amigo 24 – 27
amigo 40+ 32
amigo 40+ mit armlehne 28 -29, 31
amigo 40+ sun 35
amigo 50+ sun 39
amigo big 38
amigo big colour edition 19
amigo colour edition 16 – 18
amigo mit armlehne 30
amigo sun 34
amigo xxl 36

c
chico 47
chico colour edition 22
club 52 – 53
club colour edition 23

d
dondolina 47

f
fat amida 58
fat amigo | amigo 40+ | samba 59
fat amigo xxl | amigo big 58
fat chico 61
fat fiesta 60
fiesta 46
fiesta colour edition 22
fiesta xxl 44 – 45
float 68 – 71
frottier 66
frottier big 67

l
lido 64 – 65
linda 15
lux alu 6

n
neck 33, 41, 54
neck big | xxl 37,55
nova 8 – 9

p
piccolina 48

q
quick 49

r
regiesessel 50 – 51
relax 14

s
samba 40
samba colour edition 21
sirio 12 – 13
sky 4 – 7
spaghetti 62 – 63
spring 10 – 12
suntop 56

prüfzeichen informieren über sicherheit oder qualität von produkten und bieten den endverbrauchern eine wertvolle orientierung bei der kaufentscheidung.

die mit diesem prüfzeichen versehenen artikel aus unserer fiam-collection wurden bei der hermes hansecontrol dem testverfahren „sicherheits- und schadstoff“ prüftest unterzogen.

unsere glaubwürdigkeit beim endkunden das unsere produkte gestestet und zertifiziert sind, wird durch das prüfzeichen nachvollziehbar.

durch den auf den prüfzeichen abgebildeten identifikations-code können die durchgeführten tests online nachvollzogen werden. über den abgebildeten qr-code können sie bereits via smartphones direkt zur beschreibung der testverfahren gelangen.

jan**kurtz** legende jan**kurtz** legend

die genannten preise ersetzen alle vorherigen preise. alle preise sind mit geltender mwst., unsere verkaufspreise sind eine unverbindliche preisempfehlung.
alle preise sind gültig ab dem 01. oktober 2018 bis zum 30. september 2019. unsere allgemeinen geschäftsbedingungen finden sie im internet unter www.jankurtz.de
jankurtz behält sich das recht vor, produkte zu modifizieren oder zu verbessern, preise zu verändern. größen und farben sind annäherungswerte.
die in diesem katalog gezeigten material- und farbmuster sind material- und farboptionen, bei denen es durch den druck des kataloges zu farbabweichungen kommen kann.
für mögliche abweichungen zum original möbelstück können wir keine haftung übernehmen. für druckfehler in diesem katalog übernimmt jankurtz keine haftung. für die veröffentlichung und vervielfältigung unserer kataloginhalte, im besonderen die verwendung von bildern, grafiken, logos und texten bedarf es der vorherigen zustimmung der jan kurtz gmbh. alle inhalte der jankurtz kataloge unterliegen dem urheberrecht und anderen gesetzen zum schutz des geistigen eigentums.
all prices in this catalogue replace all previous prices. all prices are incl. current vat., our prices are recommended retail prices.
prices are valid from 1st october 2018 up to 30st september 2019. our standard terms and conditions can be found in the internet under www.jankurtz.de
jankurtz reserves the right to modify or upgrade products without price notice. size and colour are approximation.
the materials and colour in this catalogue are options, during the print are deviations possible. jankurtz assumed no liability for possible deviations to the original furniture and literal mistakes in this catalogue. for the publication and duplication of the contents of this catalogue, in particular the use of pictures, graphics, logos and texts needs the previous approval of jan kurtz gmbh. all contents of the jankurtz catalogues are defeated by copyright and other laws for the protection of the spiritual property.

produktmerkmale features free

trageschlaufen wrist strap

spanngurte tension belt

rasterverstellung raster adjustment

sicherheitsgelenk safety articulation

nackenrolle neckroll

sonnendach suntop

fiam sky | lux alu
design: fiam design | jan**kurtz**

jan**kurtz**
*designed in affalterbach

	fiam sky	lux alu
design	**fiam design**	jan**kurtz**
material material	gestell: aluminium, pulverbeschichtet, tisch- und auszugsplatte: hpl-schichtstoff frame: aluminium, powder coated, table- and extension top: high pressure laminate	gestell: aluminium, pulverbeschichtet, armlehnenauflage in teak natur, bezug: batyline frame: aluminium, powder coated, armrest: teak natural, cover: batyline
bezeichnung desciption	**auszugstisch,** 2 einlegeplatten á 50x100 cm **extension table,** 2 extension tops á 50x100 cm	**stapelsessel,** armlehnenhöhe: 66 cm **stackable armchair,** armrest height: 66 cm
höhe height	76 (69)	84 (46)
breite width	160 | 210 | 260	49 (42)
tiefe depth	100	56 (48)
ve (pal.) pu (pal.)	1	4 (16)
gewicht weight	60 kg	4 kg

farbe colour	weiß / zementoptik white / cement optics	weiß / holzoptik white / wood optics	schwarz / holzoptik black / wood optics	schw schw black black	weiß weiß white white	weiß taupe white taupe	schw taupe black taupe
edv-nr. edp-no.	**495316**	**495317**	**495318**	**498660**	**498658**	**498659**	**498657**
preis uvp € price rrp €	1.998,00	1.998,00	1.998,00	179,00	179,00	179,00	179,00

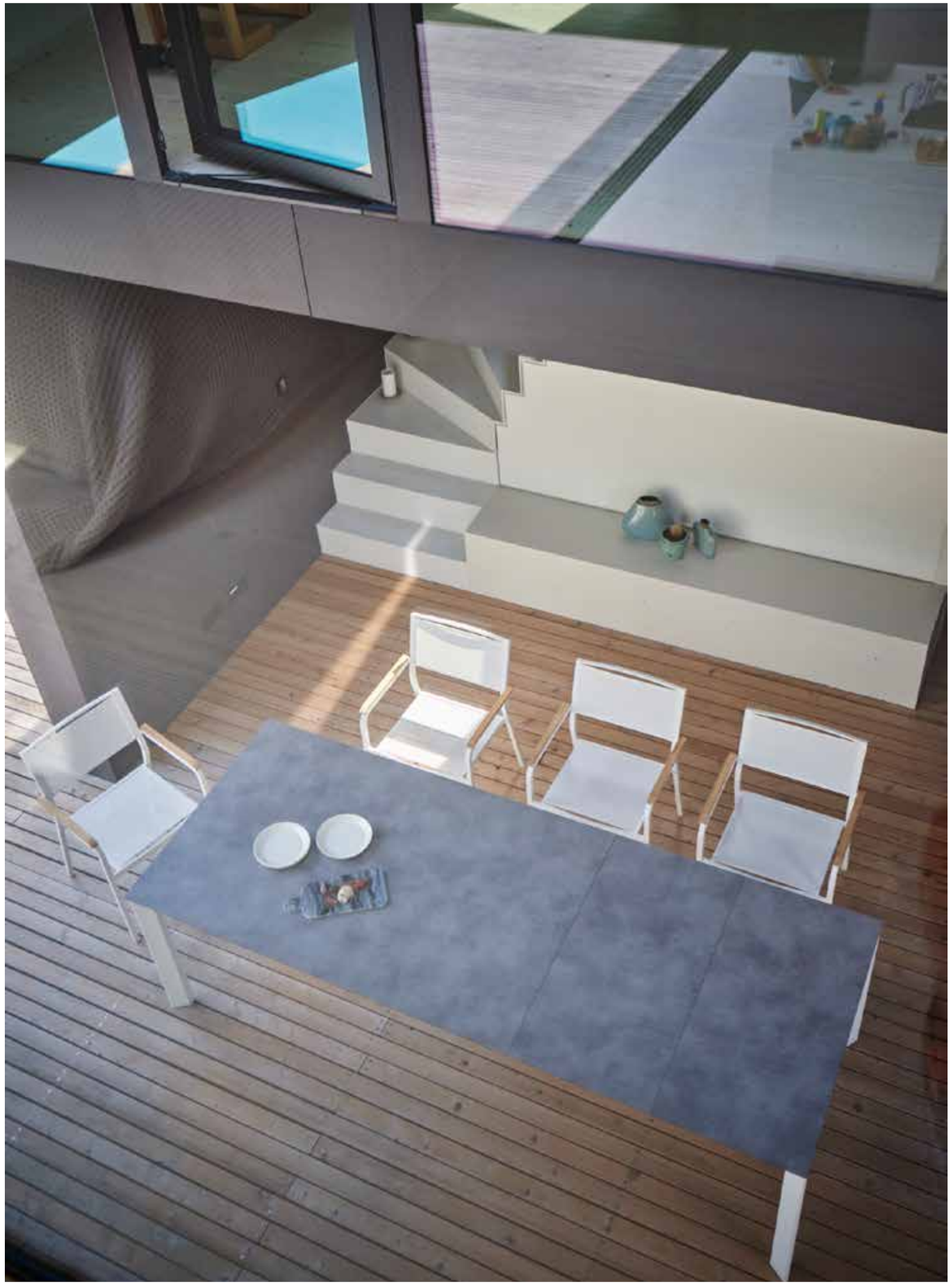

fiam sky | lux alu
design: fiam design | jan**kurtz**

jan**kurtz**
*designed in affalterbach

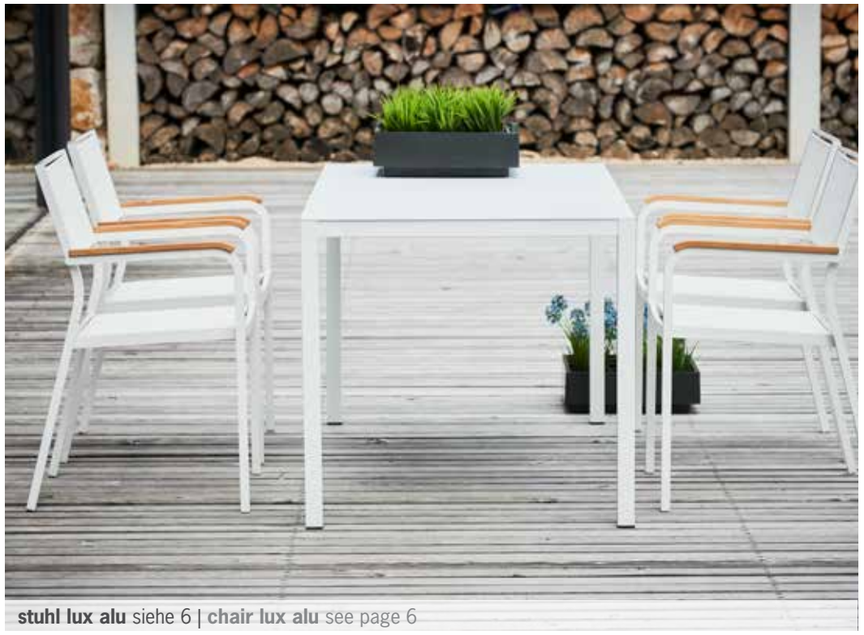

stuhl lux alu siehe 6 | **chair lux alu** see page 6

fiam nova

design	**fiam design**
material material	aluminium, pulverbeschichtet aluminium, powder coated
bezeichnung	**tisch**
desciption	**table**

höhe height	75 (69)			75 (69)			75 (69)			75 (69)		
breite width	180			160			140			80		
tiefe depth	90			80			80			80		
ve (pal.) pu (pal.)	1			1			1			1		
gewicht weight	12 kg			11 kg			10 kg			9 kg		
farbe colour	weiß white	schwarz black	taupe taupe	weiß white	schwarz black	taupe taupe	weiß white	schwarz black	taupe taupe	weiß white	schwarz black	taupe taupe
edv-nr. edp-no.	**495965**	**495966**	**495970**	**495971**	**495972**	**495973**	**495978**	**495979**	**491419**	**495975**	**495977**	**491418**
preis uvp € price rrp €	698,00	698,00	698,00	579,00	579,00	579,00	398,00	398,00	398,00	298,00	298,00	298,00

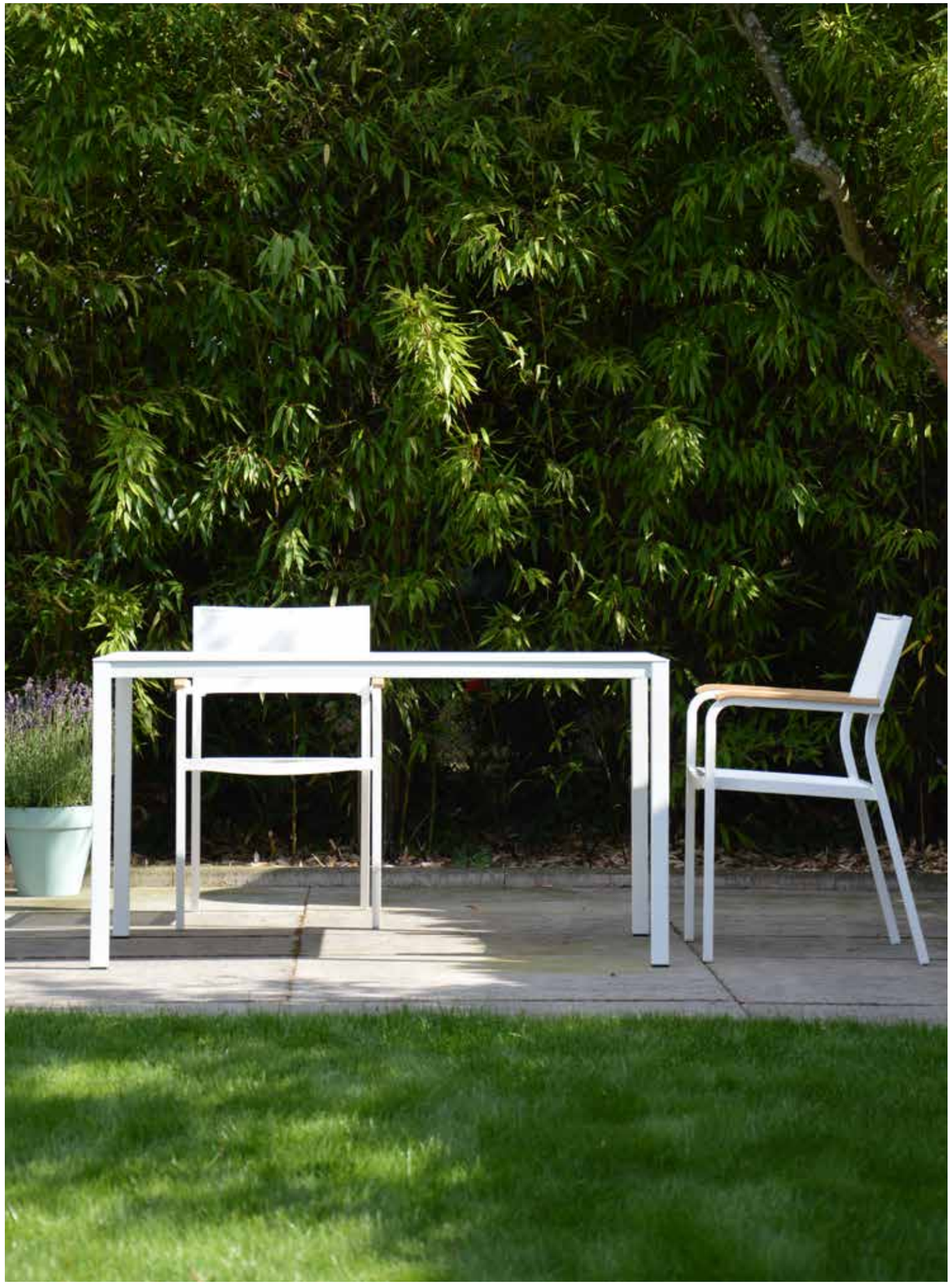

fiam nova | lux alu
design: fiam design | jan**kurtz**

jan**kurtz**
*designed in affalterbach

fiam spring
design: francesco favagrossa

jan**kurtz**
*designed in affalterbach

	fiam spring					fiam sirio				
design	**francesco favagrossa**									
material material	gestell: stahl, pulverbeschichtet frame: steel, powder coated									
bezeichnung	**klappstuhl**					**klapptisch**				
desciption	**folding chair**					**folding table**				
höhe height	82 (48)					73 (71)				
breite width	43					50				
tiefe depth	49					70				
ve (pal.) pu (pal.)	2					1				
gewicht weight	5 kg					9 kg				
farbe colour	weiß white	schwarz black	salbei salvia	taupe taupe	hellblau light blue	weiß white	schwarz black	salbei salvia	taupe taupe	hellblau light blue
edv-nr. edp-no.	**491463**	**491461**	**491462**	**491416**	**491428**	**491464**	**491466**	**491468**	**491415**	**491425**
preis uvp € price rrp €	69,00	69,00	69,00	69,00	69,00	129,00	129,00	129,00	129,00	129,00

	fiam sirio					
design	**francesco favagrossa**					
material material	gestell: stahl, pulverbeschichtet frame: steel, powder coated					
bezeichnung	**klapptisch**					
desciption	**folding table**					
höhe height	73 (71)					73 (71)
breite width	67					Ø 67
tiefe depth	67					
ve (pal.) pu (pal.)	1					1
gewicht weight	8 kg					7 kg
farbe colour	weiß white	schwarz black	salbei salvia	taupe taupe	hellblau light blue	weiß white	schwarz black	salbei salvia	taupe taupe	hellblau light blue
edv-nr. edp-no.	**491429**	**491430**	**491431**	**491432**	**491426**	**491433**	**491434**	**491435**	**491436**	**491427**
preis uvp € price rrp €	139,00	139,00	139,00	139,00	139,00	139,00	139,00	139,00	139,00	139,00

fiam relax

design		
material material	robinie massiv solid robinia	kunststoffgewebe, inkl. kopfpolster synthetic fabric, incl. head cushion
bezeichnung	**liegestuhl**	**bezug**
desciption	**deckchair**	**cover**
höhe height	92 (34)	
breite width	60	
tiefe depth	103	
ve (pal.) pu (pal.)	1	1
gewicht weight	6 kg	0,5 kg

farbe colour	natur natural	weiß white	hellgrau light grey	salbei salvia	taupe taupe	aqua aqua
edv-nr. edp-no.	**445630**	**445635**	**445634**	**445633**	**445632**	**445631**
preis uvp € price rrp €	99,00	40,00	40,00	40,00	40,00	40,00

fiam linda

design	
material material	gestell: robinie massiv, bezug: kunststoffgewebe frame: solid robinia, cover: synthetic fabric
bezeichnung	**liegestuhl**
desciption	**deckchair**
höhe height	94 (38,5)
breite width	61
tiefe depth	89
ve (pal.) pu (pal.)	1
gewicht weight	8 kg

farbe colour	schwarz black	weiß white
edv-nr. edp-no.	**445175**	**445178**
preis uvp € price rrp €	249,00	249,00

fiam amigo colour edition
design:francesco favagrossa

jan**kurtz**
*designed in affalterbach

fiam amigo colour edition

design	**francesco favagrossa**
material material	gestell: aluminium, pulverbeschichtet, bezug: kunststoffgewebe frame: aluminium, powder-coated, cover: synthetic fabric
bezeichnung desciption	**dreibeinliege,** zusammengeklappt: 77 x 61 x 13 cm, 3-fach verstellbare rückenlehne **sunbed,** folded: 77 x 61 x 13 cm, triple - way adjustable backrest
höhe height	29
breite width	58
tiefe depth	190
ve (pal.) pu (pal.)	1 (25)
gewicht weight	4,3 kg
farbe colour	schwarz weiß black white
edv-nr. edp-no.	**493624 491624**
preis uvp € price rrp €	159,00 159,00

abbildung ähnlich | similar illustration

fiam amigo big colour edition

design	**francesco favagrossa**
material material	gestell: aluminium, pulverbeschichtet, bezug: kunststoffgewebe frame: aluminium, powder-coated, cover: synthetic fabric
bezeichnung desciption	**dreibeinliege,** zusammengeklappt: 77 x 61 x 20 cm, 3-fach verstellbare rückenlehne **sunbed,** folded: 77 x 61 x 20 cm, triple - way adjustable backrest
höhe height	40
breite width	75
tiefe depth	207
ve (pal.) pu (pal.)	1 (16)
gewicht weight	5,9 kg
farbe colour	weiß schwarz white black
edv-nr. edp-no.	**491626 491625**
preis uvp € price rrp €	219,00 219,00

fiam amida colour edition

design	**francesco favagrossa**
material material	gestell: aluminium, pulverbeschichtet, armlehnen: kunststoff, bezug: kunststoffgewebe, inkl. nackenrolle frame: aluminium, powder-coated, armrest: plastic, cover: synthetic fabric, incl. neck cushion
bezeichnung desciption	**relaxliege,** armlehnenhöhe: 64 cm, stufenlos verstellbar, hohe rückenlehne **relaxing chair,** armrest height: 64 cm, infinitely variable, high backrest
höhe height	118 (47)
breite width	82 (44)
tiefe depth	66,5 (53)
ve (pal.) pu (pal.)	1 (21)
gewicht weight	5,4 kg
farbe colour	schwarz weiß black white
edv-nr. edp-no.	**493627 493626**
preis uvp € price rrp €	219,00 219,00

jan**kurtz**

fiam samba colour edition

design	**matthias philipps**
material material	gestell: aluminium, pulverbeschichtet, bezug: kunststoffgewebe frame: aluminium, powder-coated, cover: synthetic fabric
bezeichnung desciption	**terrassenliege,** zusammengeklappt: 137 x 65 x 18 cm **relaxing sun bed,** folded: 137 x 65 x 18 cm
höhe height	107 (33)
breite width	63 (51)
tiefe depth	142
ve (pal.) pu (pal.)	1 (10)
gewicht weight	5,4 kg
farbe colour	schwarz weiß black white
edv-nr. edp-no.	**493628 491623**
preis uvp € price rrp €	189,00 189,00

jan**kurtz**

	fiam fiesta colour edition		**fiam chico** colour edition	
design	**francesco favagrossa**			
material material	gestell: aluminium, pulverbeschichtet, bezug: kunststoffgewebe frame: aluminium, powder-coated, cover: synthetic fabric			
bezeichnung desciption	**sonnensessel,** zusammengeklappt: 128 x 60 x 13 cm **sun chair,** folded: 128 x 60 x 13 cm		**hocker,** zusammengeklappt: 79 x 50 x 8 cm **stool,** folded: 79 x 50 x 8 cm	
höhe height	86-106 (35)		45	
breite width	60 (50)		49	
tiefe depth	100		50	
ve (pal.) pu (pal.)	1 (16)		1 (68)	
gewicht weight	2,7 kg		1,7 kg	
farbe colour	schwarz black	weiß white	schwarz black	weiß white
edv-nr. edp-no.	**491627**	**491628**	**491622**	**493633**
preis uvp € price rrp €	139,00	139,00	69,00	69,00

	fiam club colour edition	
design	**francesco favagrossa**	
material material	gestell: aluminium, pulverbeschichtet, tischplatte: metall, pulverbeschichtet frame: aluminium, powder-coated, table top: metal, powder-coated	
bezeichnung desciption	**beistelltisch** **side table**	
höhe height	40	
breite width	40	
tiefe depth	40	
ve (pal.) pu (pal.)	1 (30)	
gewicht weight	2,6 kg	
farbe colour	schwarz black	weiß white
edv-nr. edp-no.	**493634**	**493635**
preis uvp € price rrp €	65,00	65,00

fiam amigo
design: francesco favagrossa

jan**kurtz**
*designed in affalterbach

fiam amigo

design	**francesco favagrossa**
material material	gestell: aluminium, bezug: kunststoffgewebe frame: aluminium, cover: synthetic fabric
bezeichnung desciption	**dreibeinliege,** zusammengeklappt: 77 x 61 x 13 cm, 3-fach verstellbare rückenlehne **sunbed,** folded: 77 x 61 x 13 cm, triple - way adjustable backrest
höhe height	29
breite width	58
tiefe depth	190
ve (pal.) pu (pal.)	1 (25)
gewicht weight	4,3 kg

farbe colour	schwarz black	weiß white	silbergrau silver grey	dunkelblau dark blue	dunkelgrün dark green	rot red	dunkelbraun dark brown	pistazie pistacho	meerblau sea blue	aqua aqua	taupe taupe	grau grey	flieder lilac	salbei salvia
edv-nr. edp-no.	**471200**	**471204**	**471203**	**471202**	**471277**	**471201**	**493523**	**492149**	**471051**	**492146**	**492147**	**493625**	**493230**	**445225**
preis uvp € price rrp €	149,00	149,00	149,00	149,00	149,00	149,00	149,00	149,00	149,00	149,00	149,00	149,00	149,00	149,00

fiam amigo
design: francesco favagrossa

jankurtz
*designed in affalterbach

fiam amigo 40+ mit armlehne
design: francesco favagrossa

jan**kurtz**
*designed in affalterbach

fiam amigo mit armlehne

design	**francesco favagrossa**
material material	gestell: aluminium, bezug: kunststoffgewebe, armlehne: robinie, natur frame: aluminium, cover: synthetic fabric, armrest: natural robinia
bezeichnung desciption	**dreibeinliege,** zusammengeklappt: 77 x 61 x 18 cm, 3-fach verstellbare rückenlehne **sunbed,** folded: 77 x 61 x 18 cm, truple - way adjustable backrest
höhe height	29
breite width	69 (58)
tiefe depth	190
ve (pal.) pu (pal.)	1 (21)
gewicht weight	5,8 kg

farbe colour	weiß white	schwarz black	pistazie pistacho	silbergrau silver grey	grau grey	salbei salvia	taupe taupe
edv-nr. edp-no.	**442190**	**442191**	**442192**	**442193**	**442194**	**445226**	**471310**
preis uvp € price rrp €	179,00	179,00	179,00	179,00	179,00	179,00	179,00

fiam amigo 40+ mit armlehne

design	**francesco favagrossa**
material material	gestell: aluminium, bezug: kunststoffgewebe, armlehne: robinie, natur frame: aluminium, cover: synthetic fabric, armrest: natural, robinia
bezeichnung desciption	**dreibeinliege,** zusammengeklappt: 77 x 71 x 27 cm, 3-fach verstellbare rückenlehne **sunbed,** folded: 77 x 71 x 27 cm, triple - way adjustable backrest
höhe height	42
breite width	69 (58)
tiefe depth	190
ve (pal.) pu (pal.)	1 (21)
gewicht weight	6 kg

farbe colour	weiß white	schwarz black	pistazie pistacho	taupe taupe	grau grey	salbei salvia	silbergrau silver grey
edv-nr. edp-no.	**442054**	**442055**	**442100**	**442103**	**442106**	**445230**	**445219**
preis uvp € price rrp €	198,00	198,00	198,00	198,00	198,00	198,00	198,00

fiam amigo 40+

design	**francesco favagrossa**
material material	gestell: aluminium, bezug: kunststoffgewebe frame: aluminium, cover: synthetic fabric
bezeichnung	**dreibeinliege,** zusammengeklappt: 77 x 61 x 18 cm, 3-fach verstellbare rückenlehne, extra hoch – 42 cm!
desciption	**sunbed,** folded: 77 x 61 x 18 cm, triple - way adjustable backrest, extra high – 42 cm!
höhe height	42
breite width	58
tiefe depth	190
ve (pal.) pu (pal.)	1 (25)
gewicht weight	4,8 kg

farbe colour	schwarz black	weiß white	silbergrau silver grey	dunkelblau dark blue	dunkelgrün dark green	rot red	dunkelbraun dark brown	pistazie pistacho	meerblau sea blue	aqua aqua	taupe taupe	grau grey	salbei salvia
edv-nr. edp-no.	**472212**	**471282**	**470606**	**472230**	**492183**	**472213**	**472196**	**442045**	**442169**	**442175**	**442176**	**492184**	**445229**
preis uvp € price rrp €	159,00	159,00	159,00	159,00	159,00	159,00	159,00	159,00	159,00	159,00	159,00	159,00	159,00

fiam neck

design	**francesco favagrossa**
material material	bezug: kunststoffgewebe, zu amigo, amigo fourty cover: synthetic fabric, for amigo, amigo fourty
bezeichnung	**nackenrolle**
desciption	**neck cushion**
höhe height	9
breite width	18
tiefe depth	50
ve (pal.) pu (pal.)	1 (125)
gewicht weight	0,25 kg

farbe colour	schwarz black	weiß white	silbergrau silver grey	dunkelblau dark blue	dunkelgrün dark green	rot red	dunkelbraun dark brown	pistazie pistacho	meerblau sea blue	aqua aqua	taupe taupe	grau grey	salbei salvia
edv-nr. edp-no.	**492481**	**492482**	**492484**	**492485**	**492486**	**492488**	**493526**	**495297**	**492479**	**492494**	**492492**	**493273**	**445235**
preis uvp € price rrp €	22,00	22,00	22,00	22,00	22,00	22,00	22,00	22,00	22,00	22,00	22,00	22,00	22,00

fiam amigo sun

design	**francesco favagrossa**
material material	gestell: aluminium, bezug: kunststoffgewebe frame: aluminium, cover: synthetic fabric
bezeichnung desciption	**dreibeinliege mit sonnendach,** zusammengeklappt: 77 x 61 x 13 cm, 3-fach verstellbare rückenlehne **sunbed with sun top,** folded: 77 x 61 x 13 cm, triple - way adjustable backrest
höhe height	30
breite width	60
tiefe depth	190
ve (pal.) pu (pal.)	1 (18)
gewicht weight	5,3 kg
farbe colour	streifen aqua stripes aqua
edv-nr. edp-no.	**495504**
preis uvp € price rrp €	169,00

fiam amigo 40+ sun

design	**francesco favagrossa**
material material	gestell: aluminium, bezug: kunststoffgewebe frame: aluminium, cover: synthetic fabric
bezeichnung desciption	**dreibeinliege mit sonnendach,** zusammengeklappt : 77 x 61 x 18 cm, 3-fach verstellbare rückenlehne, extra hoch - 42 cm! **sunbed with sun top,** folded 77 x 61 x 13 cm, triple - way adjustable backrest, extra high - 42 cm!
höhe height	42
breite width	58
tiefe depth	190
ve (pal.) pu (pal.)	1 (18)
gewicht weight	5,6 kg

farbe colour	aqua aqua	taupe taupe	weiß white	dunkelblau dark blue	pistazie pistacho	schwarz black	grau grey	silbergrau silver grey	salbei salvia
edv-nr. edp-no.	**472216**	**472215**	**472219**	**472211**	**472217**	**472218**	**472214**	**472210**	**445231**
preis uvp € price rrp €	185,00	185,00	185,00	185,00	185,00	185,00	185,00	185,00	185,00

fiam amigo xxl

design	**francesco favagrossa**
material material	gestell: aluminium, bezug: kunststoffgewebe frame: aluminium, cover: synthetic fabric
bezeichnung desciption	**dreibeinliege,** zusammengeklappt: 77 x 61 x 20 cm, 3-fach verstellbare rückenlehne **sunbed,** folded: 77 x 61 x 20 cm, triple - way adjustable backrest
höhe height	40
breite width	75
tiefe depth	207
ve (pal.) pu (pal.)	1 (16)
gewicht weight	5,9 kg

farbe colour	schwarz mit schwarzem band black with black rope	weiß mit weißem band white with white rope	grau mit schwarzem band grey with black rope	taupe mit taupe band taupe with taupe rope	salbei mit schwarzem band salvia with black rope
edv-nr. edp-no.	**492531**	**492532**	**492530**	**492529**	**445228**
preis uvp € price rrp €	198,00	198,00	198,00	198,00	198,00

jan**kurtz**

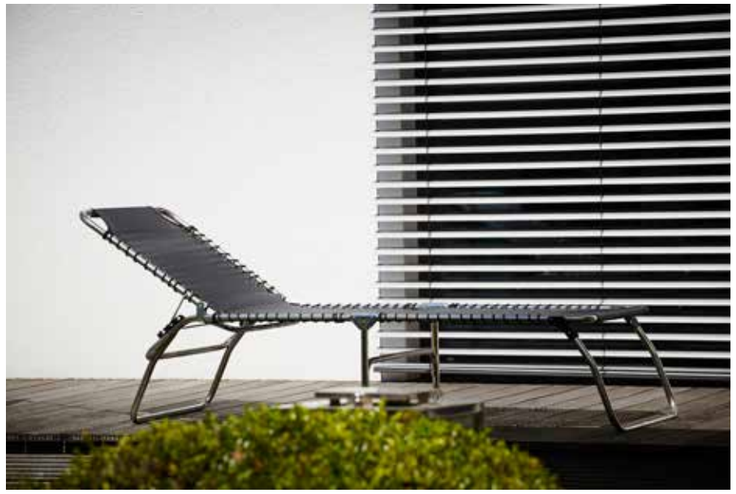

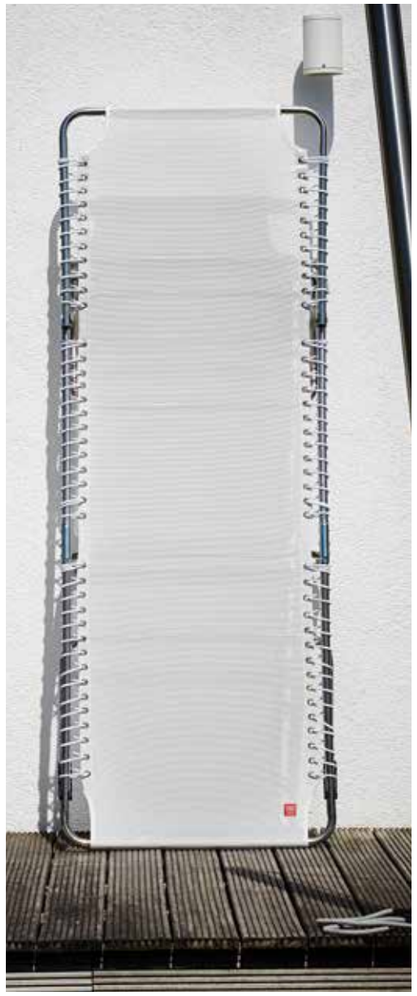

fiam neck big | xxl

design	**francesco favagrossa**
material material	bezug: kunststoffgewebe, zu amigo big, amigo xxl cover: synthetic fabric, for amigo big, amigo xxl
bezeichnung	**nackenrolle**
desciption	**neck cushion**
höhe height	9
breite width	19
tiefe depth	59
ve (pal.) pu (pal.)	1 (125)
gewicht weight	0,25 kg

farbe colour	weiß white	schwarz black	taupe taupe	grau grey	dunkelbraun dark brown	dunkelblau dark blue	pistazie pistacho	meerblau sea blue	silbergrau silver grey	salbei salvia
edv-nr. edp-no.	**493370**	**493371**	**493555**	**493387**	**493524**	**493374**	**492150**	**493376**	**493372**	**445234**
preis uvp € price rrp €	29,00	29,00	29,00	29,00	29,00	29,00	29,00	29,00	29,00	29,00

jan**kurtz**

fiam amigo big

design	**francesco favagrossa**
material material	gestell: aluminium, bezug: kunststoffgewebe frame: aluminium, cover: synthetic fabric
bezeichnung desciption	**dreibeinliege,** zusammengeklappt: 77 x 61 x 20 cm, 3-fach verstellbare rückenlehne **sunbed,** folded: 77 x 61 x 20 cm, triple - way adjustable backrest
höhe height	40
breite width	75
tiefe depth	207
ve (pal.) pu (pal.)	1 (16)
gewicht weight	5,9 kg

farbe colour	weiß white	silbergrau silver grey	dunkelbraun dark brown	schwarz black	dunkelblau dark blue	pistazie pistacho	meerblau sea blue	grau grey	taupe taupe	salbei salvia
edv-nr. edp-no.	**492701**	**492702**	**492711**	**492700**	**492703**	**495268**	**495320**	**495321**	**492704**	**445223**
preis uvp € price rrp €	198,00	198,00	198,00	198,00	198,00	198,00	198,00	198,00	198,00	198,00

fiam amigo big 50+ sun

design	**francesco favagrossa**
material material	gestell: aluminium, bezug: kunststoffgewebe frame: aluminium, cover: synthetic fabric
bezeichnung desciption	**dreibeinliege mit sonnendach und nachenrolle,** zusammengeklappt: 88 x 80 x 25 cm, 3-fach verstellbare rückenlehne, extra hoch - 50 cm! **sunbed with sun top and neck roll,** folded: 88 x 80 x 25 cm, triple - way adjustable backrest, extra high - 50 cm!
höhe height	50
breite width	74
tiefe depth	207
ve (pal.) pu (pal.)	1 (10)
gewicht weight	7,8 kg

farbe colour	weiß white	schwarz black	pistazie pistacho	grau grey	taupe taupe	salbei salvia
edv-nr. edp-no.	**472294**	**472293**	**472292**	**472291**	**472290**	**445224**
preis uvp € price rrp €	289,00	289,00	289,00	289,00	289,00	289,00

fiam samba

design	**matthias philipps**
material material	gestell: aluminium, bezug: kunststoffgewebe frame: aluminium, cover: synthetic fabric
bezeichnung	**terrassenliege,** zusammengeklappt: 137 x 65 x 18 cm
desciption	**relaxing sun bed,** folded: 137 x 65 x 18 cm
höhe height	107 (33)
breite width	63 (51)
tiefe depth	142 (max. 176)
ve (pal.) pu (pal.)	1 (10)
gewicht weight	5,4 kg

farbe colour	schwarz black	weiß white	silbergrau silver grey	dunkelblau dark blue	dunkelgrün dark green	rot red	dunkelbraun dark brown	pistazie pistacho	meerblau sea blue	aqua aqua	taupe taupe	grau grey	flieder lilac	salbei salvia
edv-nr. edp-no.	**471211**	**471209**	**442137**	**472097**	**471197**	**471800**	**471474**	**493271**	**472220**	**442145**	**442148**	**493270**	**493262**	**445220**
preis uvp € price rrp €	179,00	179,00	179,00	179,00	179,00	179,00	179,00	179,00	179,00	179,00	179,00	179,00	179,00	179,00

fiam neck

design	**francesco favagrossa**
material material	bezug: kunststoffgewebe, zu amigo, amigo fourty cover: synthetic fabric, for amigo, amigo fourty
bezeichnung	**nackenrolle**
desciption	**neck cushion**
höhe height	9
breite width	18
tiefe depth	50
ve (pal.) pu (pal.)	1 (125)
gewicht weight	0,25 kg

farbe colour	schwarz black	weiß white	silbergrau silver grey	dunkelblau dark blue	dunkelgrün dark green	rot red	dunkelbraun dark brown	pistazie pistacho	meerblau sea blue	aqua aqua	taupe taupe	grau grey	salbei salvia
edv-nr. edp-no.	**492481**	**492482**	**492484**	**492485**	**492486**	**492488**	**493526**	**495297**	**492479**	**492494**	**492492**	**493273**	**445235**
preis uvp € price rrp €	22,00	22,00	22,00	22,00	22,00	22,00	22,00	22,00	22,00	22,00	22,00	22,00	22,00

fiam amida

design	**francesco favagrossa**
material material	gestell: aluminium, armlehnen: kunststoff, bezug: kunststoffgewebe, inkl. nackenrollef frame: aluminium, armrest: plastic, cover: synthetic fabric, incl. neck cushion
bezeichnung	**relaxliege,** armlehnenhöhe: 64 cm, stufenlos verstellbar, hohe rückenlehne
desciption	**relaxing chair,** armrest height: 64 cm, infinitely variable, high backrest
höhe height	118 (47)
breite width	82 (44)
tiefe depth	66,5 (53)
ve (pal.) pu (pal.)	1 (21)
gewicht weight	5,4 kg

farbe colour	aqua aqua	taupe taupe	weiß white	dunkelblau dark blue	grau grey	pistazie pistacho	schwarz black	silbergrau silver grey	salbei savlia
edv-nr. edp-no.	**492722**	**492724**	**492723**	**492727**	**492725**	**498443**	**492736**	**492689**	**445233**
preis uvp € price rrp €	198,00	198,00	198,00	198,00	198,00	198,00	198,00	198,00	198,00

fiam amida xxl

	francesco favagrossa
	relaxliege, armlehnenhöhe: 67 cm, stufenlos verstellbar
	relaxing chair, armrest height: 67 cm, infinitely variable
	136 (51)
	86 (50)
	70 (53)
	1 (18)
	5,6 kg

	taupe taupe	dunkelblau dark blue	silbergrau silver grey	salbei salvia
edv-nr. edp-no.	**490948**	**490949**	**492688**	**445237**
preis uvp € price rrp €	269,00	269,00	269,00	269,00

fiam amida soft

design	**francesco favagrossa**
material material	gestell: aluminium, armlehnen: kunststoff, bezug: kunststoffgewebe, inkl. nackenrolle frame: aluminium, armrest: plastic, cover: synthetic fabric, incl. neck cushion
bezeichnung	**relaxliege,** armlehnenhöhe: 64 cm, stufenlos verstellbar, hohe rückenlehne
desciption	**relaxing chair,** armrest height: 64 cm, infinitely variable, high backrest
höhe height	118 (47)
breite width	82 (42)
tiefe depth	66,5 (53)
ve (pal.) pu (pal.)	1
gewicht weight	6 kg

farbe colour	schwarz black	taupe taupe	hellgrau light grey	aqua aqua
edv-nr. edp-no.	**495987**	**495988**	**495989**	**495990**
preis uvp € price rrp €	279,00	279,00	279,00	279,00

fiam fiesta xxl

design	**francesco favagrossa**
material material	gestell: aluminium, pulverbeschichtet, bezug: kunststoffgewebe frame: aluminium, powder-coated, cover: synthetic fabric
bezeichnung	**sonnensessel**
desciption	**sun chair**
höhe height	107 - 118 (43)
breite width	69
tiefe depth	85 - 100
ve (pal.) pu (pal.)	1
gewicht weight	4 kg

farbe colour	salbei/salbei salvia/salvia	weiß/taupe white/taupe	weiß/streifen grün white/stripes green	weiß/weiß white/white	weiß/grau white/grey
edv-nr. edp-no.	**445644**	**445641**	**445643**	**445640**	**445642**
preis uvp € price rrp €	179,00	179,00	179,00	179,00	179,00

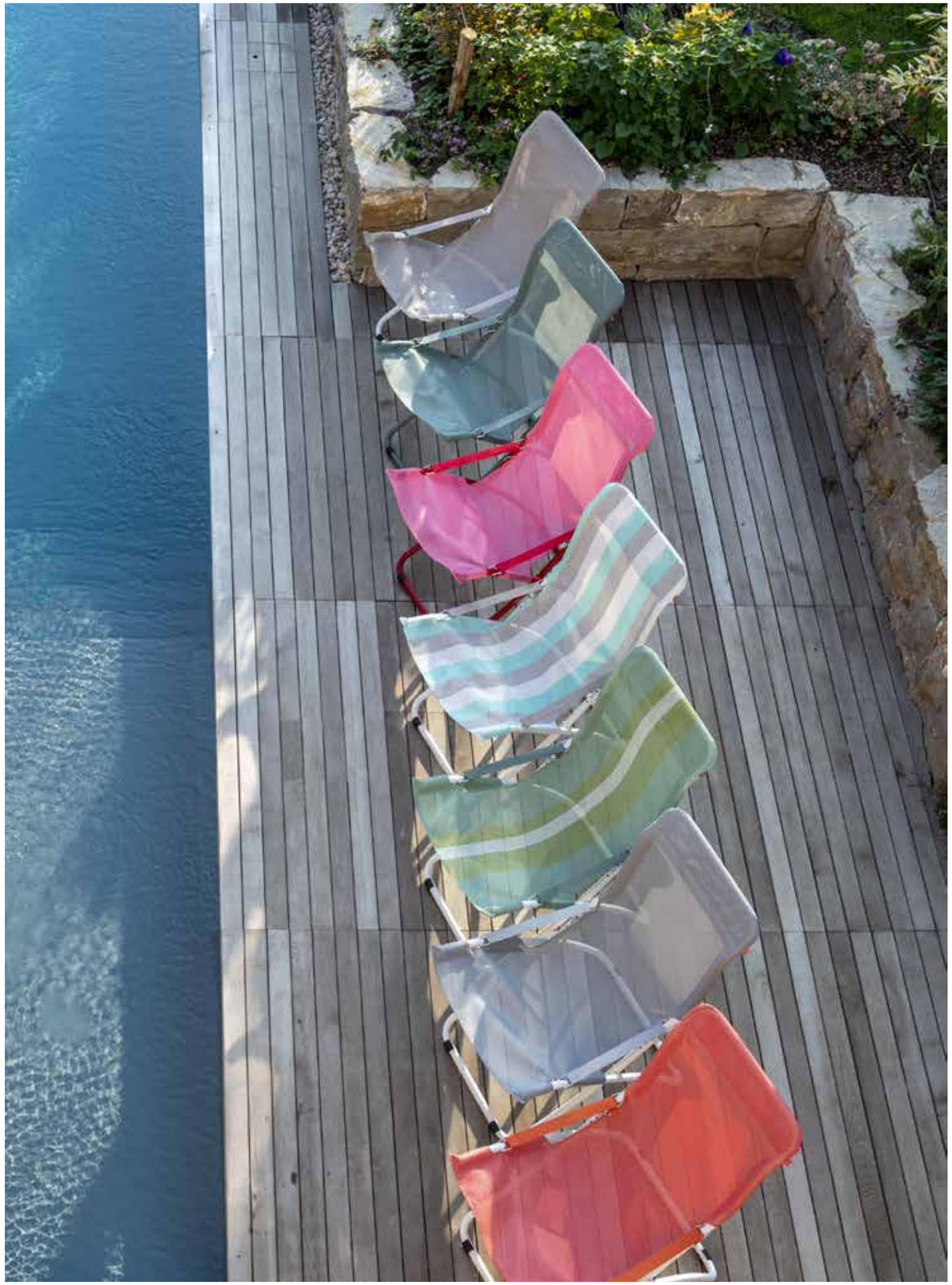

fiam fiesta xxl
design: francesco favagrossa

jan**kurtz**
*designed in affalterbach

fiam fiesta

design	**francesco favagrossa**
material material	gestell: aluminium, bezug: kunststoffgewebe frame: aluminium, cover: synthetic fabric
bezeichnung desciption	**sonnensessel,** zusammengeklappt: 128 x 60 x 13 cm **sun chair,** folded: 128 x 60 x 13 cm
höhe height	86-106 (35)
breite width	60 (50)
tiefe depth	100
ve (pal.) pu (pal.)	1 (16)
gewicht weight	2,7 kg

farbe colour	schwarz black	weiß white	rot red	dunkelblau dark blue	pistazie pistacho	meerblau sea blue	grau grey	taupe taupe	salbei salvia
edv-nr. edp-no.	**445011**	**445012**	**445018**	**445016**	**495325**	**495326**	**471314**	**471312**	**445239**
preis uvp € price rrp €	129,00	129,00	129,00	129,00	129,00	129,00	129,00	129,00	129,00

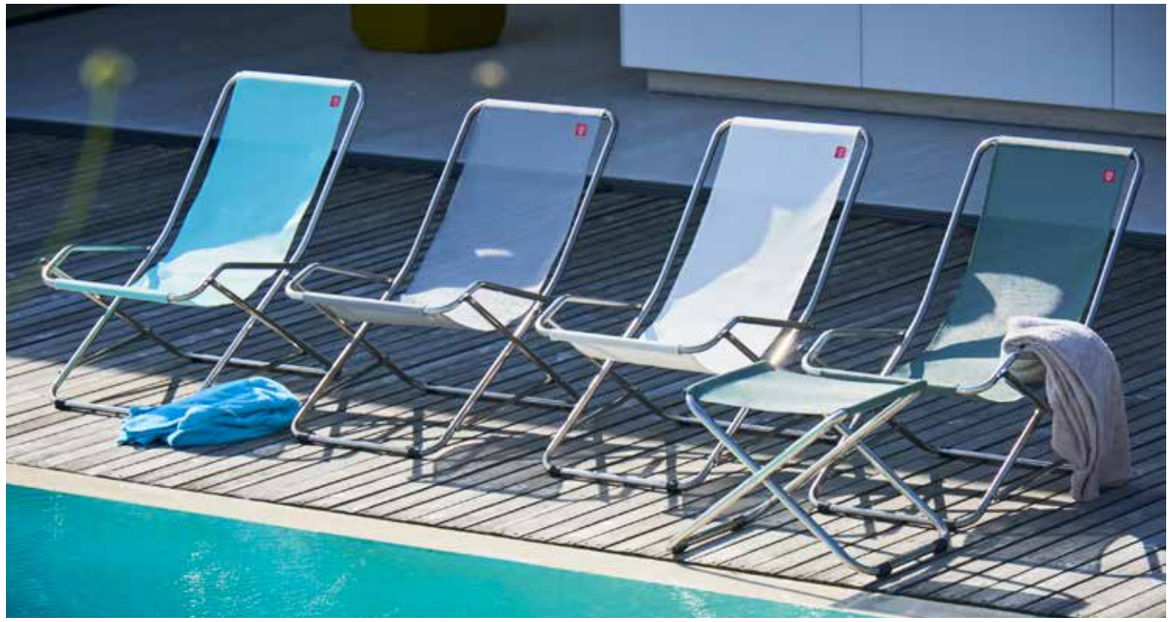

fiam dondolina

design	**francesco favagrossa**
material material	gestell: aluminium, bezug: kunststoffgewebe frame: aluminium, cover: synthetic fabric
bezeichnung desciption	**schwingsessel,** zusammengeklappt: 125 x 63 x 10 cm **swing chair,** folded: 125 x 63 x 10 cm
höhe height	86 (36)
breite width	63 (47)
tiefe depth	96
ve (pal.) pu (pal.)	1 (16)
gewicht weight	2,75 kg

farbe colour	schwarz black	weiß white	rot red	taupe taupe	pistazie pistacho	meerblau sea blue	grau grey	salbei salvia
edv-nr. edp-no.	**472221**	**445153**	**472222**	**445155**	**492141**	**492176**	**445154**	**445238**
preis uvp € price rrp €	89,00	89,00	89,00	89,00	89,00	89,00	89,00	89,00

fiam chico

francesco favagrossa	
gestell: aluminium, bezug: kunststoffgewebe frame: aluminium, cover: synthetic fabric	
hocker, zusammengeklappt: 79 x 50 x 8 cm **stool,** folded: 79 x 50 x 8 cm	
45	
49	
50	
1 (68)	
1,7 kg	

farbe colour	schwarz black	weiß white	rot red	dunkelblau dark blue	pistazie pistacho	meerblau sea blue	grau grey	taupe taupe	salbei salvia
edv-nr. edp-no.	**445021**	**445024**	**445152**	**492086**	**492171**	**471318**	**492137**	**492109**	**445232**
preis uvp € price rrp €	59,00	59,00	59,00	59,00	59,00	59,00	59,00	59,00	59,00

fiam piccolina

design	**francesco favagrossa**
material material	gestell: aluminium, bezug: kunststoffgewebe frame: aluminium, cover: synthetic fabric
bezeichnung desciption	**strandstuhl,** zusammengeklappt: 60 x 88 x 15 cm, 3-fach verstellbare rückenlehne **beach chair,** folded: 60 x 88 x 15 cm, 3 - way adjustable backrest
höhe height	130/97 (30/92)
breite width	60 (58)
tiefe depth	62
ve (pal.) pu (pal.)	1 (16)
gewicht weight	3 kg

farbe colour	weiß white	schwarz black	dunkelblau dark blue	pistazie pistacho	aqua aqua	taupe taupe	salbei salvia
edv-nr. edp-no.	**495506**	**495507**	**495508**	**495509**	**495510**	**495524**	**445263**
preis uvp € price rrp €	99,00	99,00	99,00	99,00	99,00	99,00	99,00

fiam quick

design	**francesco favagrossa**
material material	gestell: aluminium, bezug: kunststoffgewebe frame: aluminium, cover: synthetic fabric
bezeichnung	**strandstuhl**
desciption	**beach chair**
höhe height	64 (26)
breite width	49 (49)
tiefe depth	62 (46)
ve (pal.) pu (pal.)	1 (70)
gewicht weight	1,5 kg

farbe colour	weiß white	schwarz black	pistazie pistacho	taupe taupe
edv-nr. edp-no.	**492095**	**498504**	**492094**	**492093**
preis uvp € price rrp €	65,00	65,00	65,00	65,00

fiam regiesessel

design	**francesco favagrossa**
material material	gestell: aluminium, bezug: kunststoffgewebe frame: aluminium, cover: synthetic fabric
bezeichnung	**regiesessel,**
desciption	**director´s chair,**
höhe height	83 (47)
breite width	51 (47)
tiefe depth	44 (35)
ve (pal.) pu (pal.)	1 (60)
gewicht weight	2 kg

farbe colour	schwarz black	weiß white	rot red	dunkelblau dark blue	pistazie pistacho	meerblau sea blue	grau grey	aqua aqua	taupe taupe	salbei salvia
edv-nr. edp-no.	**495511**	**495512**	**495513**	**495514**	**495526**	**495516**	**495327**	**495523**	**495527**	**445236**
preis uvp € price rrp €	75,00	75,00	75,00	75,00	75,00	75,00	75,00	75,00	75,00	75,00

fiam regiesessel
design: francesco favagrossa

jan**kurtz**
*designed in affalterbach

fiam club
design: francesco favagrossa

jan**kurtz**
*designed in affalterbach

fiam club

design	**francesco favagrossa**
material material	gestell: aluminium, tischplatte: metall, pulverbeschichtet frame: aluminium, table top: metal, powder-coated
bezeichnung	**beistelltisch**
desciption	**side table**
höhe height	40
breite width	40
tiefe depth	40
ve (pal.) pu (pal.)	1 (30)
gewicht weight	2,6 kg

farbe colour	schwarz black	weiß white
edv-nr. edp-no.	**492169**	**492170**
preis uvp € price rrp €	55,00	55,00

fiam neck

design	**francesco favagrossa**
material material	bezug: kunststoffgewebe, zu amigo, amigo fourty cover: synthetic fabric, for amigo, amigo fourty
bezeichnung	**nackenrolle**
desciption	**neck cushion**
höhe height	9
breite width	18
tiefe depth	50
ve (pal.) pu (pal.)	1 (125)
gewicht weight	0,25 kg

farbe colour	schwarz black	weiß white	silbergrau silver grey	dunkelblau dark blue	dunkelgrün dark green	rot red	dunkelbraun dark brown	pistazie pistacho	meerblau sea blue	aqua aqua	taupe taupe	grau grey	salbei salvia
edv-nr. edp-no.	**492481**	**492482**	**492484**	**492485**	**492486**	**492488**	**493526**	**495297**	**492479**	**492494**	**492492**	**493273**	**445235**
preis uvp € price rrp €	22,00	22,00	22,00	22,00	22,00	22,00	22,00	22,00	22,00	22,00	22,00	22,00	22,00

jan**kurtz**

fiam neck big | xxl

design	**francesco favagrossa**
material material	bezug: kunststoffgewebe, zu amigo big, amigo xxl cover: synthetic fabric, for amigo big, amigo xxl
bezeichnung	**nackenrolle**
desciption	**neck cushion**
höhe height	9
breite width	19
tiefe depth	59
ve (pal.) pu (pal.)	1 (125)
gewicht weight	0,25 kg

farbe colour	weiß white	schwarz black	taupe taupe	grau grey	dunkelbraun dark brown	dunkelblau dark blue	pistazie pistachio	meerblau sea blue	silbergrau silver grey	salbei salvia
edv-nr. edp-no.	**493370**	**493371**	**493555**	**493387**	**493524**	**493374**	**492150**	**493376**	**493372**	**445234**
preis uvp € price rrp €	29,00	29,00	29,00	29,00	29,00	29,00	29,00	29,00	29,00	29,00

jan**kurtz**

fiam suntop

design	**francesco favagrossa**
material material	gestell: aluminium, bezug: kunststoffgewebe, zu amigo, amigo fourty, amida frame: aluminium, cover: synthetic fabric, for amigo, amigo fourty, amida
bezeichnung	**sonnenschutz**
desciption	**sun shade**
höhe height	
breite width	44
tiefe depth	51
ve (pal.) pu (pal.)	1
gewicht weight	0,7 kg

farbe colour	schwarz black	weiß white	silbergrau silver grey	dunkelblau dark blue	dunkelgrün dark green	rot red	dunkelbraun dark brown	pistazie pistacho	meerblau sea blue	taupe taupe	aqua aqua	grau grey	flieder lilac	salbei salvia
edv-nr. edp-no.	**442065**	**442081**	**442063**	**442079**	**442080**	**442160**	**493525**	**442021**	**442062**	**442178**	**442179**	**493522**	**442028**	**445240**
preis uvp € price rrp €	32,00	32,00	32,00	32,00	32,00	32,00	32,00	32,00	32,00	32,00	32,00	32,00	32,00	32,00

fiam fat
design: francesco favagrossa

jankurtz
*designed in affalterbach

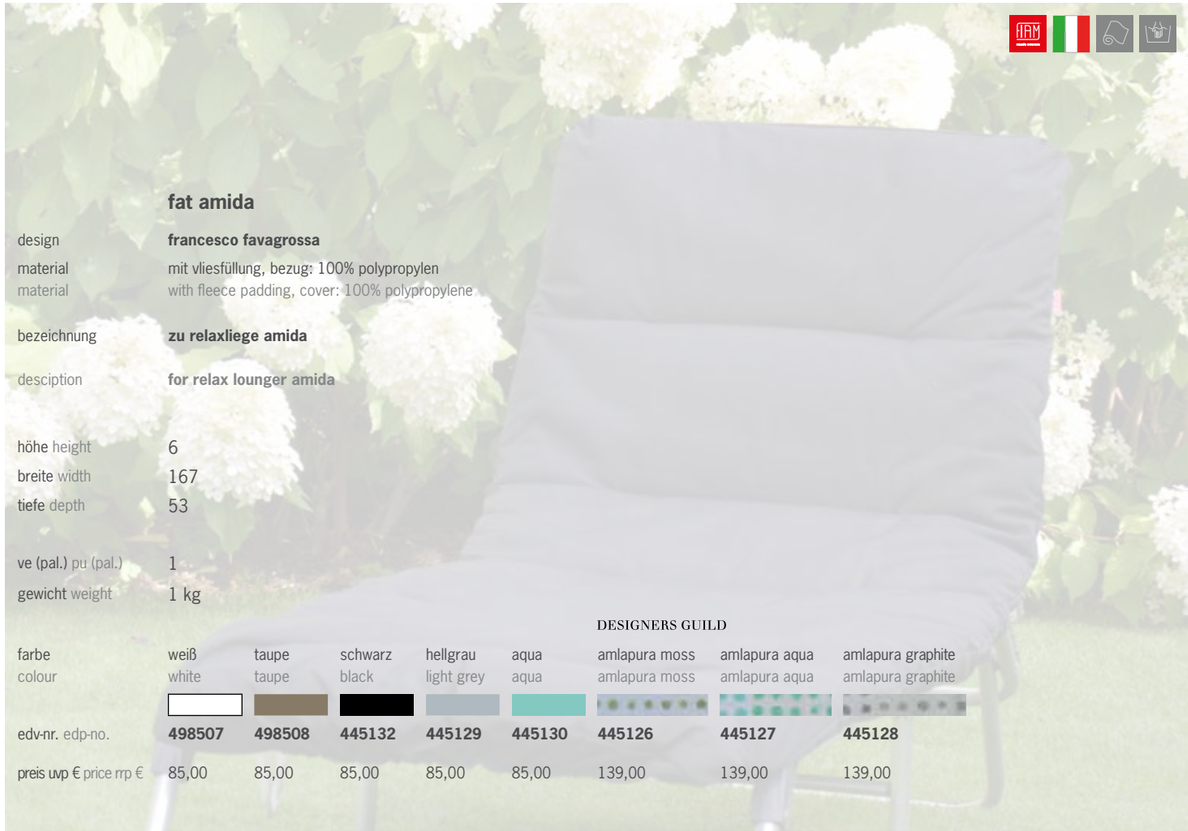

fat amida

design	**francesco favagrossa**
material material	mit vliesfüllung, bezug: 100% polypropylen with fleece padding, cover: 100% polypropylene
bezeichnung	**zu relaxliege amida**
desciption	**for relax lounger amida**
höhe height	6
breite width	167
tiefe depth	53
ve (pal.) pu (pal.)	1
gewicht weight	1 kg

DESIGNERS GUILD

farbe colour	weiß white	taupe taupe	schwarz black	hellgrau light grey	aqua aqua	amlapura moss amlapura moss	amlapura aqua amlapura aqua	amlapura graphite amlapura graphite
edv-nr. edp-no.	**498507**	**498508**	**445132**	**445129**	**445130**	**445126**	**445127**	**445128**
preis uvp € price rrp €	85,00	85,00	85,00	85,00	85,00	139,00	139,00	139,00

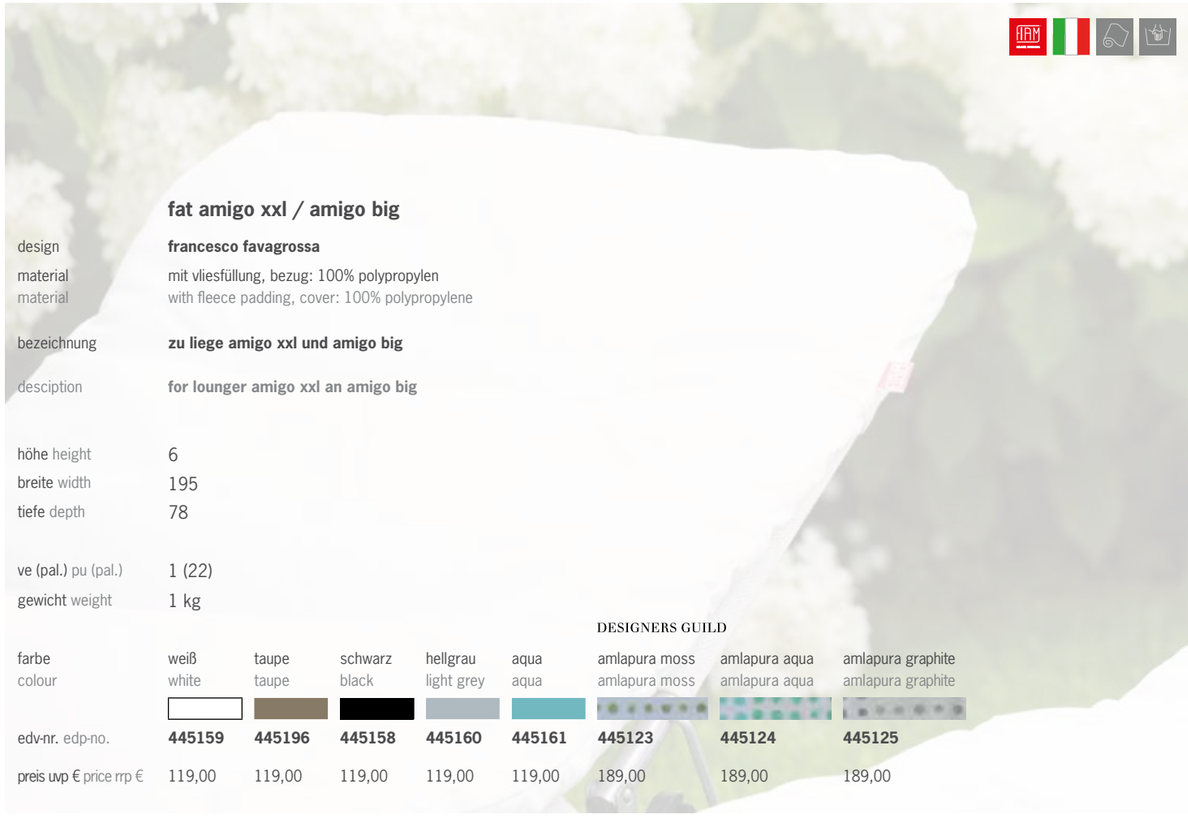

fat amigo xxl / amigo big

design	**francesco favagrossa**
material material	mit vliesfüllung, bezug: 100% polypropylen with fleece padding, cover: 100% polypropylene
bezeichnung	**zu liege amigo xxl und amigo big**
desciption	**for lounger amigo xxl an amigo big**
höhe height	6
breite width	195
tiefe depth	78
ve (pal.) pu (pal.)	1 (22)
gewicht weight	1 kg

DESIGNERS GUILD

farbe colour	weiß white	taupe taupe	schwarz black	hellgrau light grey	aqua aqua	amlapura moss amlapura moss	amlapura aqua amlapura aqua	amlapura graphite amlapura graphite
edv-nr. edp-no.	**445159**	**445196**	**445158**	**445160**	**445161**	**445123**	**445124**	**445125**
preis uvp € price rrp €	119,00	119,00	119,00	119,00	119,00	189,00	189,00	189,00

fat amigo / amigo 40+ / samba

design	**francesco favagrossa**
material material	mit vliesfüllung, bezug: 100% polypropylen with fleece padding, cover: 100% polypropylene
bezeichnung	**zu liege samba, amigo, amigo mit armlehnen und amigo 40+**
desciption	**for lounger samba, amigo, amigo with armrests and amigo 40+**
höhe height	6
breite width	190
tiefe depth	65
ve (pal.) pu (pal.)	1 (42)
gewicht weight	1 kg

DESIGNERS GUILD

farbe colour	weiß white	taupe taupe	schwarz black	hellgrau light grey	aqua aqua	amlapura moss amlapura moss	amlapura aqua amlapura aqua	amlapura graphite amlapura graphite
edv-nr. edp-no.	**445197**	**445198**	**445117**	**445118**	**445119**	**445114**	**445115**	**445116**
preis uvp € price rrp €	89,00	89,00	89,00	89,00	89,00	149,00	149,00	149,00

fat fiesta

design	**francesco favagrossa**
material material	mit vliesfüllung, bezug: 100% polypropylen with fleece padding, cover: 100% polypropylene
bezeichnung	**zu sessel fiesta**
desciption	**for chair fiesta**
höhe height	6
breite width	120
tiefe depth	60
ve (pal.) pu (pal.)	1 (42)
gewicht weight	1 kg

DESIGNERS GUILD

farbe colour	weiß white	taupe taupe	schwarz black	hellgrau light grey	aqua aqua	amlapura moss amlapura moss	amlapura aqua amlapura aqua	amlapura graphite amlapura graphite
edv-nr. edp-no.	**445133**	**445148**	**445131**	**445134**	**445135**	**445149**	**445150**	**445151**
preis uvp € price rrp €	85,00	85,00	85,00	85,00	85,00	139,00	139,00	139,00

jan**kurtz**

fat chico

design	**francesco favagrossa**
material material	mit vliesfüllung, bezug: 100% polypropylen with fleece padding, cover: 100% polypropylene
bezeichnung	**zu hocker chico**
desciption	**for stool chico**
höhe height	6
breite width	56
tiefe depth	46
ve (pal.) pu (pal.)	1
gewicht weight	0,4 kg

DESIGNERS GUILD

farbe colour	weiß white	taupe taupe	schwarz black	hellgrau light grey	aqua aqua	amlapura moss amlapura moss	amlapura aqua amlapura aqua	amlapura graphite amlapura graphite
edv-nr. edp-no.	**445103**	**445104**	**445105**	**445106**	**445107**	**445100**	**445101**	**445102**
preis uvp € price rrp €	39,00	39,00	39,00	39,00	39,00	59,00	59,00	59,00

jan**kurtz**

fiam spaghetti

design	**francesco favagrossa**
material material	gestell: aluminium, bespannung: 100% polyvinylchlorid band frame: aluminium, covering: 100% polyvinyl chloride rope
bezeichnung	**sessel | liegestuhl,** zusammengeklappt: 96 x 60 x 14 cm, verstellbar in 6 positionen
desciption	**armchair | lounger,** folded: 96 x 60 x 14 cm, adjustable in 6 positions
höhe height	110 (40)
breite width	60 (48)
tiefe depth	48 (186)
ve (pal.) pu (pal.)	1
gewicht weight	6 kg

farbe colour	schwarz black	weiß white	taupe taupe
edv-nr. edp-no.	**492525**	**492526**	**492527**
preis uvp € price rrp €	169,00	169,00	169,00

fiam spaghetti

design	**francesco favagrossa**
material material	gestell: aluminium, **weiß** pulverbeschichtet, bespannung: 100% polyvinylchlorid band frame: aluminium, **white** powder coated, covering: 100% polyvinyl chloride rope
bezeichnung	**sessel | liegestuhl,** zusammengeklappt: 96 x 60 x 14 cm, verstellbar in 6 positionen
desciption	**armchair | lounger,** folded: 96 x 60 x 14 cm, adjustable in 6 positions
höhe height	110 (40)
breite width	60 (48)
tiefe depth	48 (186)
ve (pal.) pu (pal.)	1
gewicht weight	6 kg

farbe colour	grau grey	türkis turquoise	orange orange	rot red
edv-nr. edp-no.	**492519**	**492522**	**492524**	**492528**
preis uvp € price rrp €	169,00	169,00	169,00	169,00

fiam lido

design	**torsteinsen design**					
material material	gestell: aluminium, bespannung: 100% polyvinylchlorid band frame: aluminium, covering: 100% polyvinyl chloride rope					
bezeichnung	**loungsessel**			**fußhocker**		
desciption	**lounge chair**			**footrest**		
höhe height	72 (40)			39		
breite width	64			53		
tiefe depth	70			60		
ve (pal.) pu (pal.)	2			1		
gewicht weight	6 kg			3 kg		
farbe colour	schwarz black	weiß white	taupe taupe	schwarz black	weiß white	taupe taupe
edv-nr. edp-no.	**495497**	**495498**	**495499**	**495494**	**495495**	**495496**
preis uvp € price rrp €	198,00	198,00	198,00	98,00	98,00	98,00

fiam lido
design: torsteinsen design

jankurtz
*designed in affalterbach

frottier

design	**jankurtz**
material material	100% baumwolle, 400g, für amigo, amigo mit armlehnen, amigo fourty & samba 100% cotton, 400g, for amigo, amigo with arm rests, amigo fourty & samba
bezeichnung	**auflage**
desciption	**towelling covers**
höhe height	
breite width	190
tiefe depth	70
ve (pal.) pu (pal.)	1 (5)
gewicht weight	0,5 kg

farbe colour	meerblau sea blue	natur natural	silber silver	weiß white	nachtblau night blue	tanne tanne	café coffee	sand sand	salbei salvia
edv-nr. edp-no.	**495334**	**445008**	**445004**	**445001**	**445003**	**445007**	**495343**	**495341**	**445431**
preis uvp € price rrp €	29,00	29,00	29,00	29,00	29,00	29,00	29,00	29,00	29,00

frottier big

design	
material material	100% baumwolle, 400g, für amigo big & amigo xxl 100% cotton, 400g, for amigo big & amigo xxl
bezeichnung	**auflage**
desciption	**towelling covers**
höhe height	
breite width	220
tiefe depth	80
ve (pal.) pu (pal.)	1 (5)
gewicht weight	0,5 kg

farbe colour	meerblau sea blue	natur natural	silber silver	weiß white	nachtblau night blue	tanne tanne	café coffee	sand sand	salbei salvia
edv-nr. edp-no.	**495337**	**445443**	**445439**	**445436**	**445438**	**445442**	**495338**	**495342**	**445437**
preis uvp € price rrp €	39,00	39,00	39,00	39,00	39,00	39,00	39,00	39,00	39,00

fiam float
design: francesco favagrossa

jan**kurtz**
*designed in affalterbach

fiam float

design	**francesco favagrossa**
material material	bezug: kunststoffgewebe, füllung: styropor-kugeln cover: synthetic fabric, filling: styrofoam-ball
bezeichnung	**schwimmkissen**
desciption	**floating cushion**
höhe height	25
breite width	145
tiefe depth	100
ve (pal.) pu (pal.)	1
gewicht weight	4 kg

farbe colour	aqua aqua	weiß white	pistazie pistacho	taupe taupe	grau grey	meerblau sea blue
edv-nr. edp-no.	**495980**	**495981**	**495982**	**495983**	**495984**	**495985**
preis uvp € price rrp €	189,00	189,00	189,00	189,00	189,00	189,00

fiam float
design: francesco favagrossa

jankurtz
*designed in affalterbach

KUNSTSTOFFGEWEBE
SYNTHETIC FABRIC

	fiam amida	fiam amida xxl	fiam amigo	fiam samba	fiam sun-top	fiam neck	fiam amigo 40+	fiam amigo mit armlehne	fiam amigo 40+ mit armlehne	fiam amigo sun	fiam amigo 40+ sun	fiam amigo xxl	fiam neck big	Fiam amigo big	fiam amigo big 50+ sun	fiam fiesta	fiam chico	fiam dondolina	fiam regiesessel	fiam piccolina	fiam quick	fiam amigo limited **edition**	fiam amigo big limited **edition**	fiam amida limited **edition**	fiam samba limited **edition**	fiam fiesta limited **edition**
aqua aqua	✓		✓	✓	✓	✓	✓				✓									✓						
dkl. braun dark brown			✓	✓	✓	✓	✓						✓	✓												
dkl. blau dark blue	✓	✓	✓	✓	✓	✓	✓				✓		✓	✓		✓	✓	✓	✓	✓						
dkl. grün dark green			✓	✓	✓	✓	✓																			
flieder lilac			✓	✓	✓																					
grau grey	✓		✓	✓	✓	✓	✓	✓	✓		✓	✓	✓	✓	✓	✓	✓	✓	✓							
meerblau sea blue			✓	✓	✓	✓	✓						✓	✓		✓	✓	✓	✓							
pistazie pistachio	✓		✓	✓	✓	✓	✓	✓	✓		✓		✓	✓	✓	✓	✓	✓	✓	✓	✓					
rot red			✓	✓	✓	✓	✓									✓	✓	✓	✓							
salbai salvia	✓	✓	✓	✓	✓	✓	✓	✓	✓		✓	✓	✓	✓	✓	✓	✓	✓	✓							
silbergrau silver grey	✓	✓	✓	✓	✓	✓	✓	✓	✓		✓		✓	✓												
str. aqua str. aqua										✓																
schwarz black	✓		✓	✓	✓	✓	✓	✓	✓		✓	✓	✓	✓	✓	✓	✓	✓	✓	✓	✓	✓	✓	✓	✓	✓
taupe taupe	✓	✓	✓	✓	✓	✓	✓	✓			✓	✓	✓	✓	✓	✓	✓	✓	✓	✓						
weiß white	✓		✓	✓	✓	✓	✓	✓	✓		✓	✓	✓	✓	✓	✓	✓	✓	✓	✓	✓	✓	✓	✓	✓	✓

jan**kurtz**

fiam - kunststoffgewebe
fiam - synthetic fabric

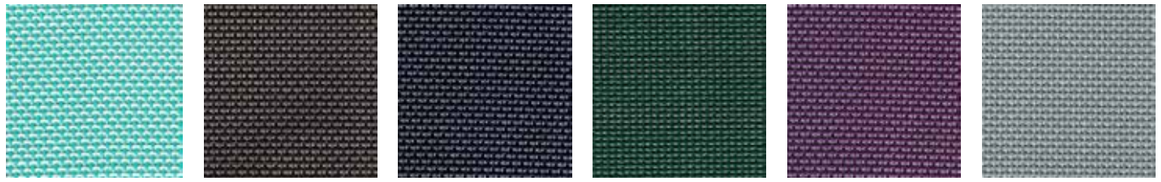

aqua aqua | dkl. braun dark brown | dkl. blau dark blue | dkl. grün dark green | flieder lilac | grau grey

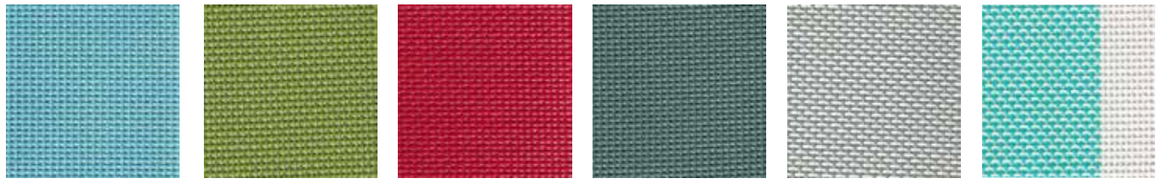

meerblau sea blue | pistazie pistachio | rot red | salbai salvia | silbergrau silver grey | st. aqua st. aqua

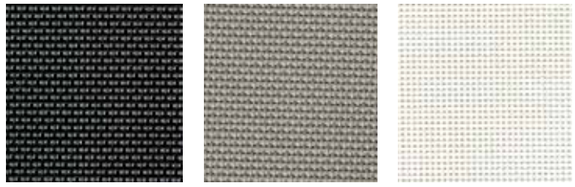

schwarz black | taupe taupe | weiß white

fiam sky

gestell | frame

hpl-platten | high pressure laminate top

weiß white | schwarz black | holzoptik wood optics | zementoptik cement optics

fiam nora

weiß white | schwarz black | taupe taupe

fiam relax & fiam linda

robinie robinia

fiam sirio & fiam spring

weiß white | schwarz black | salbei salvia | taupe taupe | hellblau light blue

ersatzteile fiam repair parts fiam

artikelbeschreibung item description	farbe colour	ve (pal.) pu (pal.)	artikel-nr. article-no.	preis uvp (euro) price rrp (euro)
spannbänder set, zu amigo	schwarz | black	1	406010	29,95
spannbänder set, zu amigo big	schwarz | black	1	406000	39,95
spannbänder set, zu amigo xxl	weiß | white	1	406013	39,95
	schwarz | black	1	406014	39,95
fußkappen, 6 stück, zu amigo, amigo 40+, regie	schwarz | black	1	406015	19,95
fußkappen, zu samba	schwarz | black	1	406016	19,95
fußkappen, zu amigo	schwarz | black	1	493427	12,95
ersatzbezug, zu amigo, amigo 40+	verscheidene farben different colours	1	auf anfrage on request	79,00
ersatzbezug, zu samba		1		79,00
ersatzbezug, zu amigo big		1		99,00

produktinformationen und pflegehinweise product information & care instructions

aluminium

möbel aus aluminium zeichnen sich durch materialeigenschaften wie geringes gewicht, absolute wetterfestigkeit und lange lebensdauer aus und eignen sich daher besonders für den garten- und freizeitbereich.

pflege: leichte verschmutzungen werden mit wasser gereinigt, stärkere verunreinigungen beseitigt man mit seifen- oder waschmittellauge. bitte verwenden sie keine scheuermittel, da diese kratzer verursachen können.

fiam aluminiummöbel: bei der herstellung ihres outdoormöbels kann es im produktionsprozess vereinzelt zu leichten kratzerbildung kommen. diese stellen keinen reklamationsmangel dar und beeinträchtigen ihr outdoormöbel in keiner weise in der funktion, belastbarkeit, qualität und lebensdauer

kunststoff-gewebe

kunststoffgewebe ist ein hochleistungsfähiges technisches gewebe. das trägermaterial ist ein polyesterfaden, der mit pvc ummantelt wird. das gewebe vereint einzigartige eigenschaften wie wetterfestigkeit, hohe flächenstabilität, ist leicht und trotzdem reißfest, uv-beständig, schnell trocknend und bildet keine schimmelpilze.

pflege: leichte verschmutzungen werden mit wasser gereinigt, stärkere verunreinigungen beseitigt man mit seifen- oder waschmittellauge. bitte verwenden sie keine scheuer-/bleichmittel. diese greifen die oberfläche an und können zu verfärbungen führen.

produktmerkmale & anwendungsmöglichkeiten features free & application possibilities

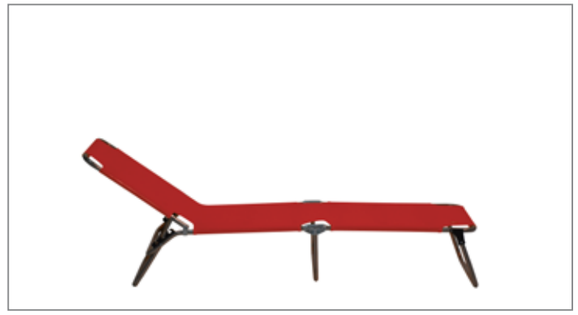

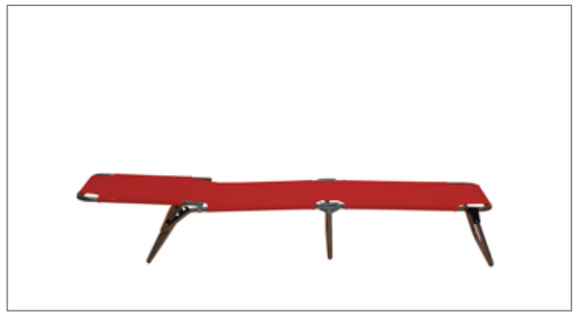

die RELAXSTELLUNG

jan**kurtz**

jan **kurtz** gmbh
maybachstraße 13
D - 71563 affalterbach

fax +49 (0) 7144 88 08 47

info@jankurtz.de
www.jankurtz.de

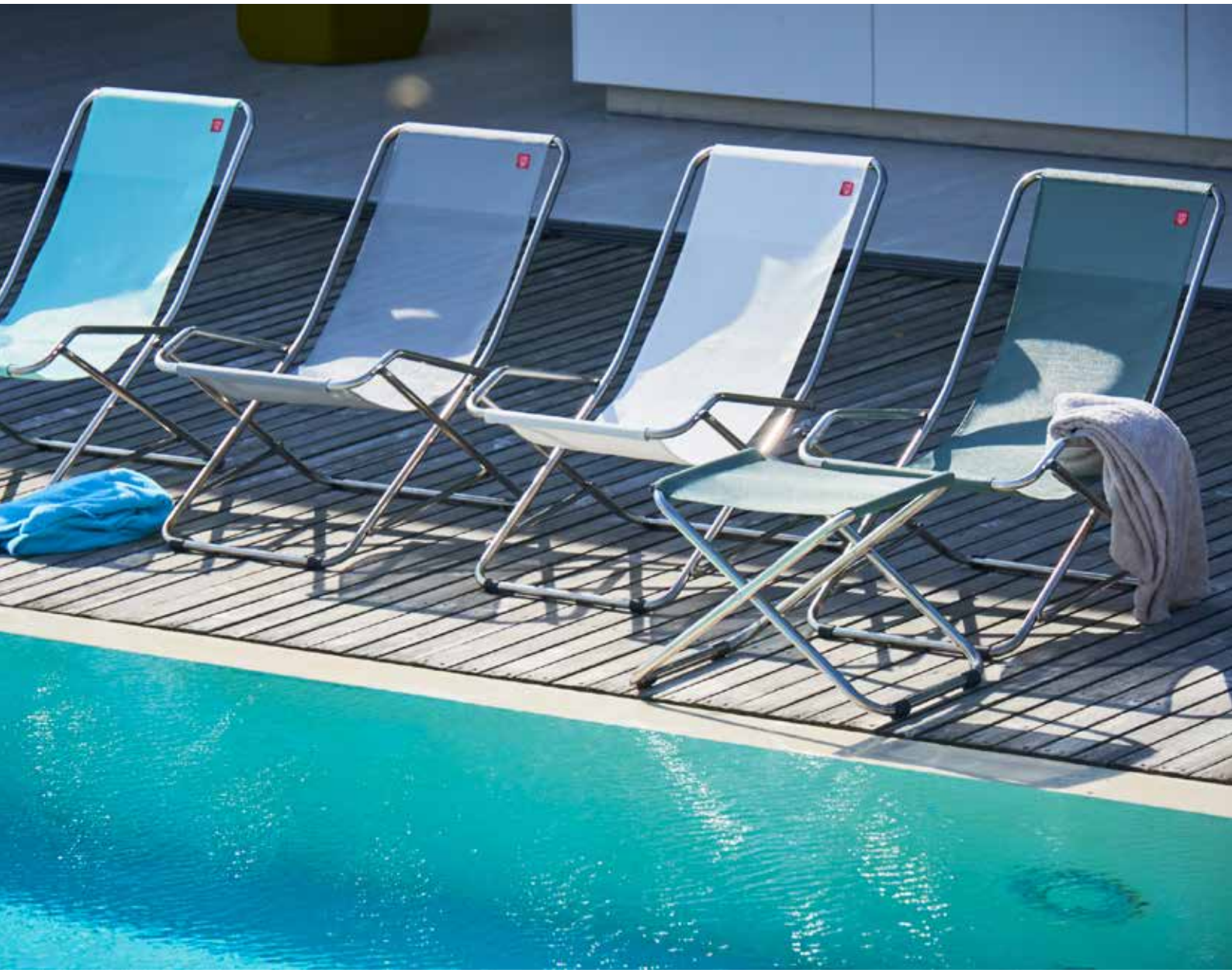

follow us
jankurtz.design